Схема современного состояния и использования территории муниципального образования "Радищевский район" Ульяновской области (опорный план) (М 1:50 000)

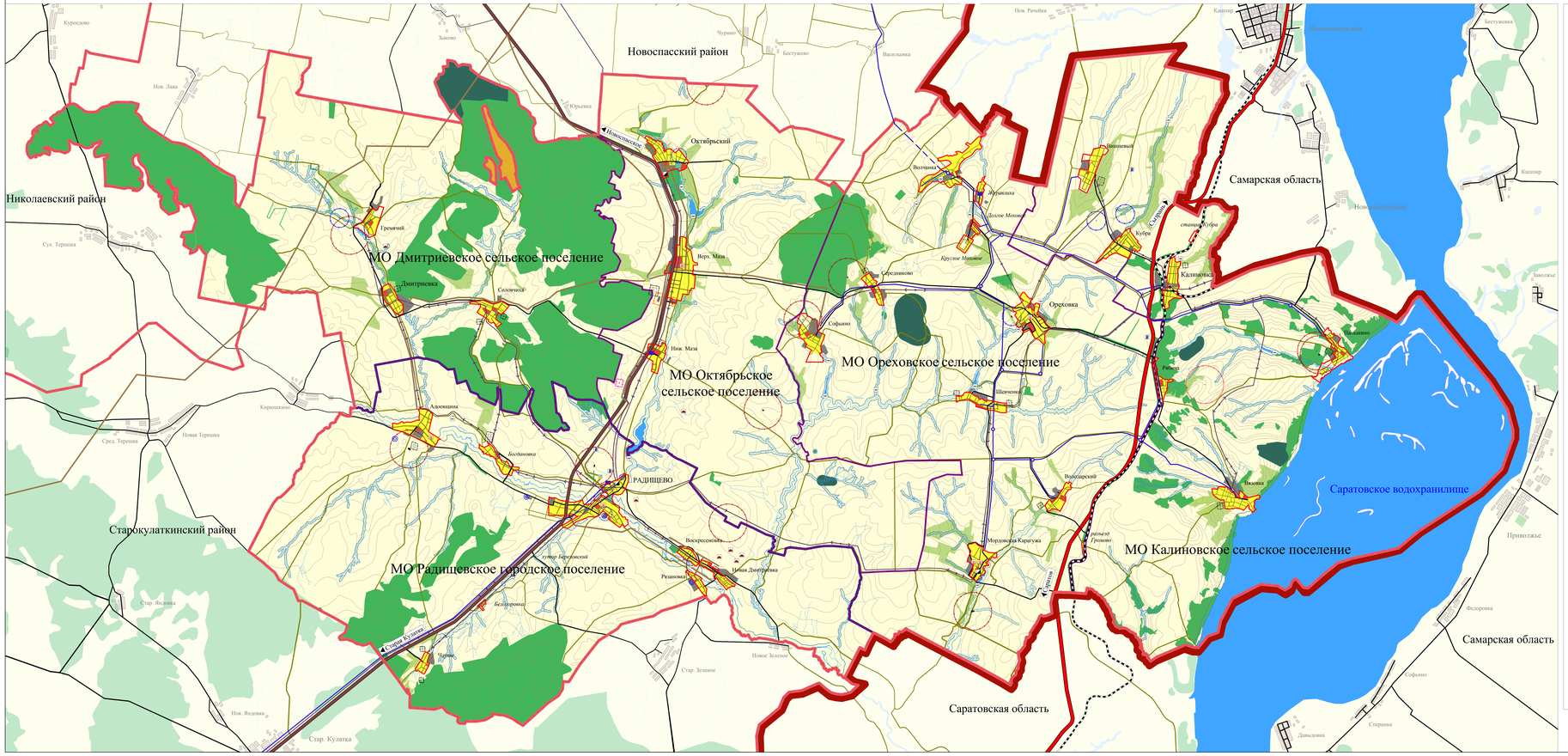

Условные обозначения:

Границы

Суп.

- Ульяновской области
- муниципальных районов Ульяновской области
- городских поселений Радищевского района
- сельских поселений Радищевского района
- населённых пунктов

Населённые пункты

- РАДИЩЕВО — Районный центр
- Калиновка — Административные центры поселений
- Адеевщина — Сельские населённые пункты
- Чурин — Населённые пункты численностью менее 100 человек

Транспортные сооружения и коммуникации

- Железные дороги
- Автодороги федерального значения
- Автодороги областного значения
- Автодороги районного значения
- Автодороги местного значения
- Автозаправочная станция

Территории:

- общественно-деловые
- селитебные
- производственные
- рекреационные
- сельскохозяйственного назначения
- лесного фонда
- водного фонда
- коллективных садов
- Новоспасского района в границах Радищевского района
- особо охраняемых природных территорий
- кладбищ
- отстойников и очистных сооружений
- полигонов ТБО и захоронений животных

Санитарно-защитные зоны

- скотомогильников
- кладбищ
- сибиреязвенных захоронений
- биотермических ям
- отстойников и очистных сооружений
- свалок и полигонов ТБО

Зоны с особыми условиями использования

- Водоохранная зона рек и водоемов

Ситуационная схема

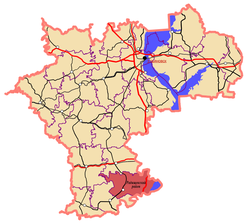

Среднегодовая роза ветров

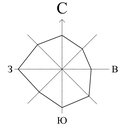

Инженерная инфраструктура

Суп.

- Газопровод
- Водопровод
- Линии электропередач
- Насосная станция
- Распределительный колодец
- Газораспределительная станция
- Электроподстанция
- Хозяйственно-питьевой водозабор

Особо охраняемые объекты

- Объект историко-культурного наследия

Защитные сооружения от опасных природных и техногенных процессов и явлений

- Гидротехнические сооружения

Памятники археологии

- Курганный могильник
- Селище

						Заказчик: Администрация МО "Радищевский район"		
						2008 г.	0414	
						Ульяновская область, Радищевский район		
Изм.	Кол.уч.	Лист	N док.	Подп.	Дата			
Рук. группы	Сорокина Н. А.					Схема территориального планирования МО "Радищевский район"	Стадия	Лист	Листов
Гл. спец.	Сорокина Н. А.						П	3	11
Гл. спец.	Сорокина Н. А.						ООО "Ульяновский Гражданпроект" г.Ульяновск		
Гл. спец.	Сорокина Н. А.								
Инженер	Ситникова Ю. В.								
Инженер	Чистова Ю. А.								